Mis Emociones y DIOS

My Emotions and GOD

En cada momento
Dios está conmig

In every moment,
God is with me.



IDDPMI
Espiritu Santo y Fuego
Gastonia, NC

1

Cuando estoy contento
When I am happy



Canto y alabo a Dios
I sing and praise God!

"Cantad alegres a Dios,
habitantes de toda la tierra.
Salmo 100:1

"Make a joyful noise
to the Lord, all the earth!"
Psalm 100:1

2

Cuando estoy triste

When I am sad



Oro a Dios y le cuento cómo me siento.

I pray to God and tell Him how I feel.

"Echando toda vuestra ansied
sobre él, porque él tiene cuida
de vosotros."
1 Pedro 5:7

"Cast all your anxiety on Hir
because He cares for you."
1 Peter 5:7

3

Cuando estoy enojado

When I am angry



Oro y hablo con Dios.
Le pido que me ayude a tener calma.

I pray and talk to God.
I ask Him to help me have a calm heart.

"Airaos, pero no pequéis."
Efesios 4:26

"Be angry, and do not sin."
Ephesians 4:26

4

Cuando tengo problemas
When I have problems



Busco a Dios y oro.
Confío en Él.

I seek God and pray.
I trust in Him.

"Clama a mí en el día de la angustia;
te libraré, y tú me honrarás."
Salmo 50:15

"Call on Me in the day of trouble;
I will deliver you, and you
will honor Me."
Psalm 50:15

5

Cuando tengo una necesidad
When I have a need



Le pido a Dios con fe.
I ask God with faith.

"Y todo lo que pidáis en oración creyendo, lo recibiréis."
Mateo 21:22

"And whatever you ask in praye believe, you will receive it."
Matthew 21:22

6

Cuando tengo miedo

When I am afraid



Recuerdo que Dios está conmigo.

I remember that God is with me.

"No temas, porque yo estoy conti
no desmayes, porque yo soy tu D
que te esfuerzo, siempre te ayuda
siempre te sustentaré con la dies
de mi justicia."

Isaías 41:10

"Do not be afraid, for I am with y
do not be discouraged, for I am your
I will strengthen you and help you

Isaiah 41:10

7

En mis momento difíciles
In difficult times

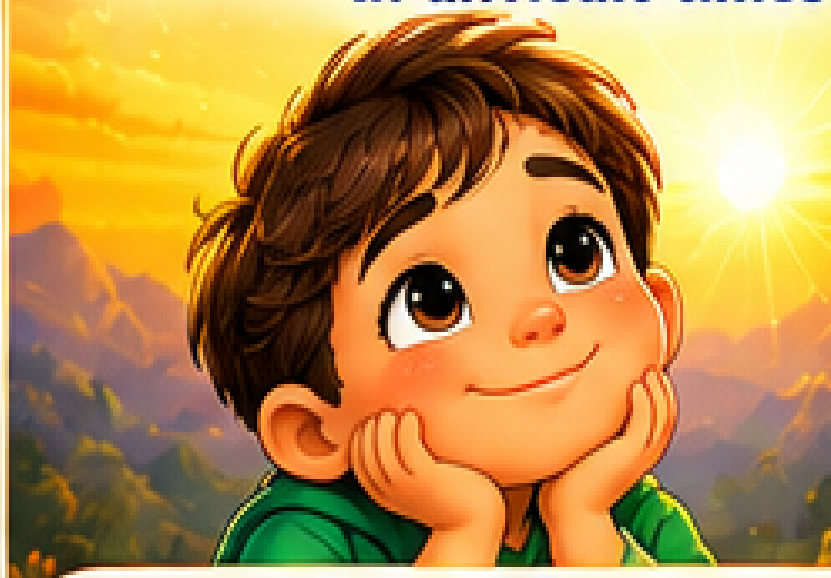

**Dios me da paz,
me ama y me lena de goz
y fortaleza.**

God gives me peace,
He loves me and fills me with
joy and strength.

"La paz de Dios, que sobrepas
todo entendimiento, guardar
vuestros corazones y vuestro
pensamientos en Cristo Jesús
Filipenses 4:7

"The peace of God, which surpa
all understanding, will guard y
hearts and minds in Christ Jes
Philippians 4:7

8

En todo moment
In every moment



Le doy gracias a Dios.
I give thanks to God.

"Dad gracias en todo,
porque esta es la voluntad de Di
para con vosotros en Cristo Jesú
1 Tesalonicenses 5:18

"Give thanks in all circumstanc
for this is God's will for you
in Christ Jesus."
1 Thessalonians 5:18

9 Una oración para mí

A prayer for me



Amado Jesús, Dear Jesus,
Gracias porque me amas.
Cuando estoy feliz, quiero alabarte.
Cuando estoy triste, ayúdame.
Cuando estoy enojado, dame calma.
Cuando tengo problemas, te busco.
Cuando tengo una necesidad, te pido
con fe. En mis momentos dificiles,
dame tu paz, gozo y fortaleza.
En todo momento, te doy gracias.
En el nombre de Jesús, Amén.

Thank You for loving me.
When I am happy, I want to praise You.
When I am sad, help me. When I am angry,
give me calm. When I have problems, I seek You.
When I have a need, I ask You with faith.
In my difficult times, give me Your peace,
joy and strength. In every moment, I give You thanks.
In Jesus' name, Amen.

¡CONÉCTATE CON NOSOTROS!

CONNECT WITH US!

Escanea el código QR

Scan the QR code



espiritusantoyfuego.org

IDDPMI

Espíritu Santo y Fuego

Gastonia, North Carolina

¡Jesús te ama! • Jesus loves you!